

VOT.104A

高さ 180mm

光学ガラス製製品は手加工のため、
1個ずつ製品サイズに誤差があります。

基本名入れ範囲
(外形 -5mm)

サンドブラストやFCDP
にてベタや柄を製品の
端まで入れる場合は
+5mm程度の塗り足し
が必要です

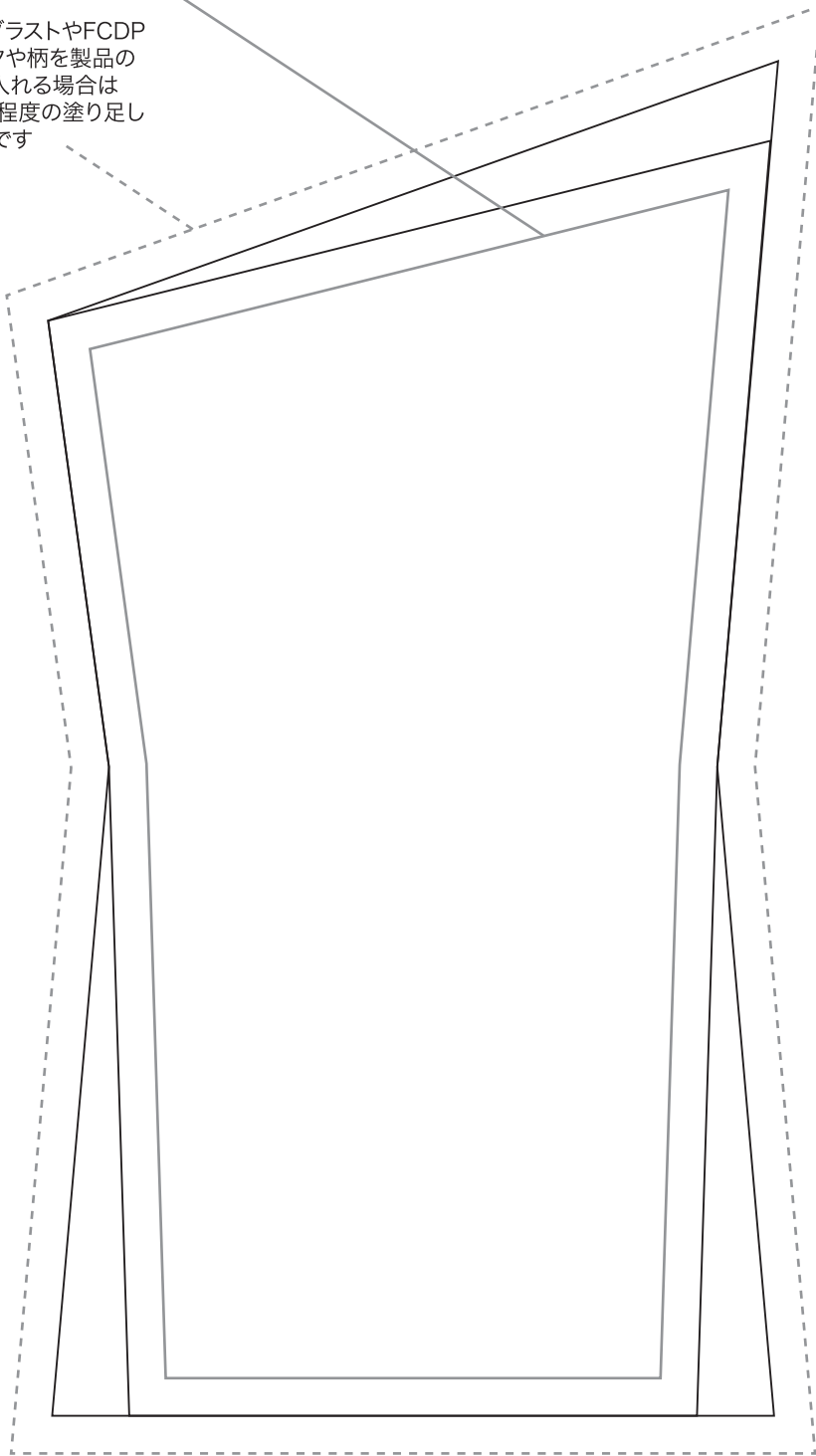

front

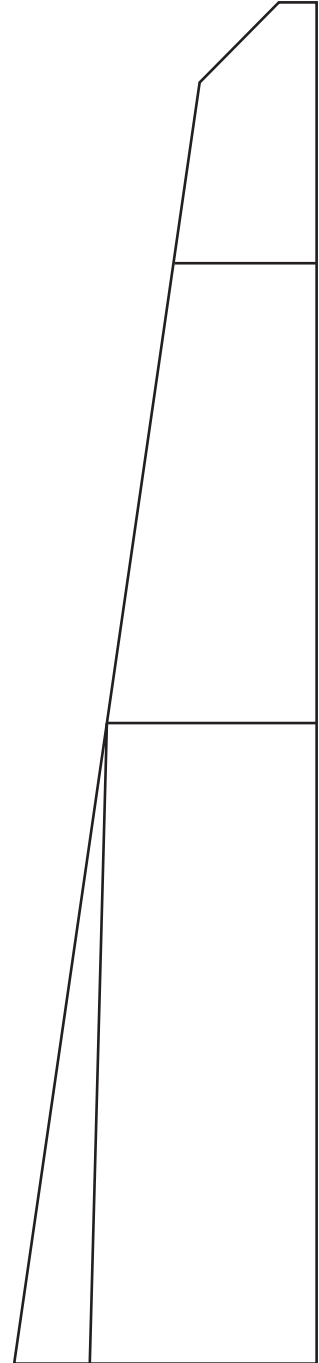

side

VOT.104B

高さ 160mm

光学ガラス製製品は手加工のため、
1個ずつ製品サイズに誤差があります。

基本名入れ範囲
(外形 -5mm)

サンドブラストやFCDP
にてベタや柄を製品の
端まで入れる場合は
+5mm程度の塗り足し
が必要です

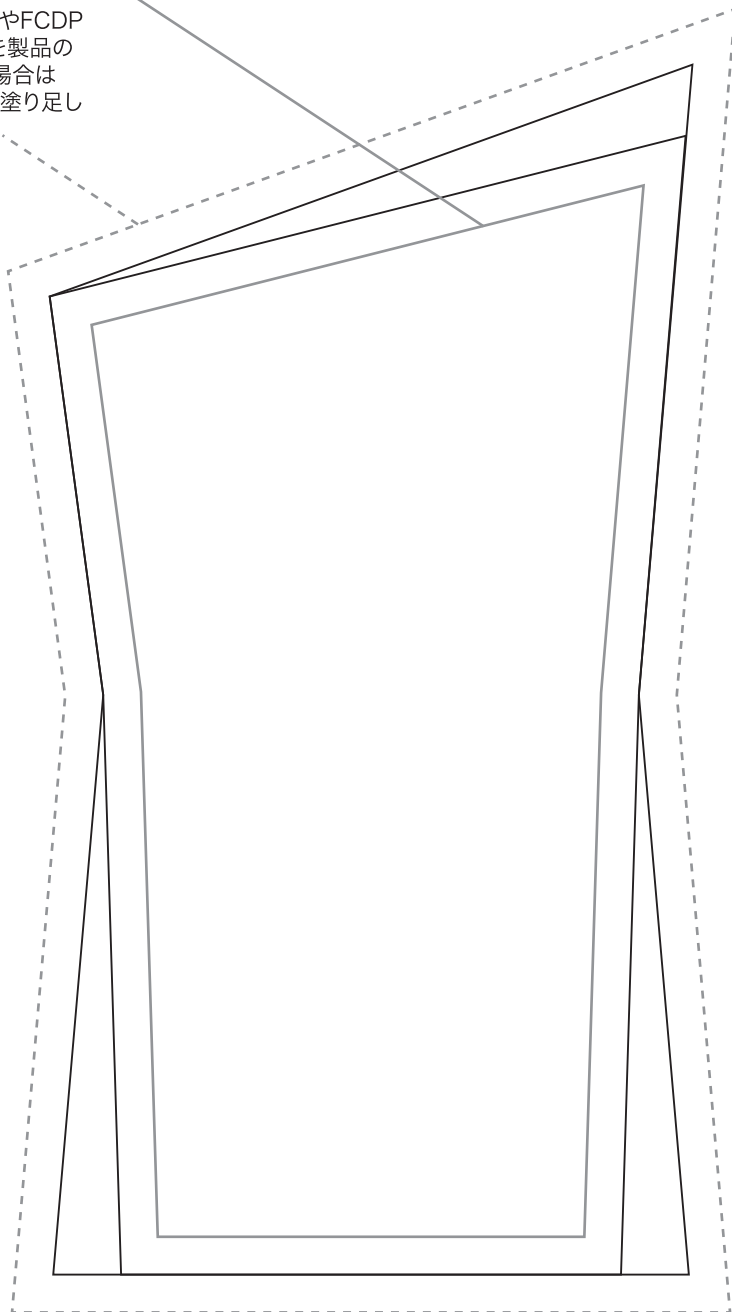

front

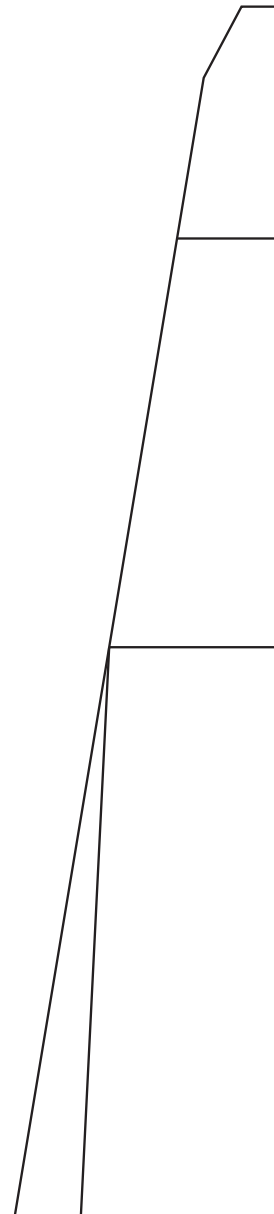

side

VOT.104C

高さ 135mm

光学ガラス製製品は手加工のため、
1個ずつ製品サイズに誤差があります。

基本名入れ範囲
(外形 -5mm)

サンドブラストやFCDP
にてベタや柄を製品の
端まで入れる場合は
+5mm程度の塗り足し
が必要です

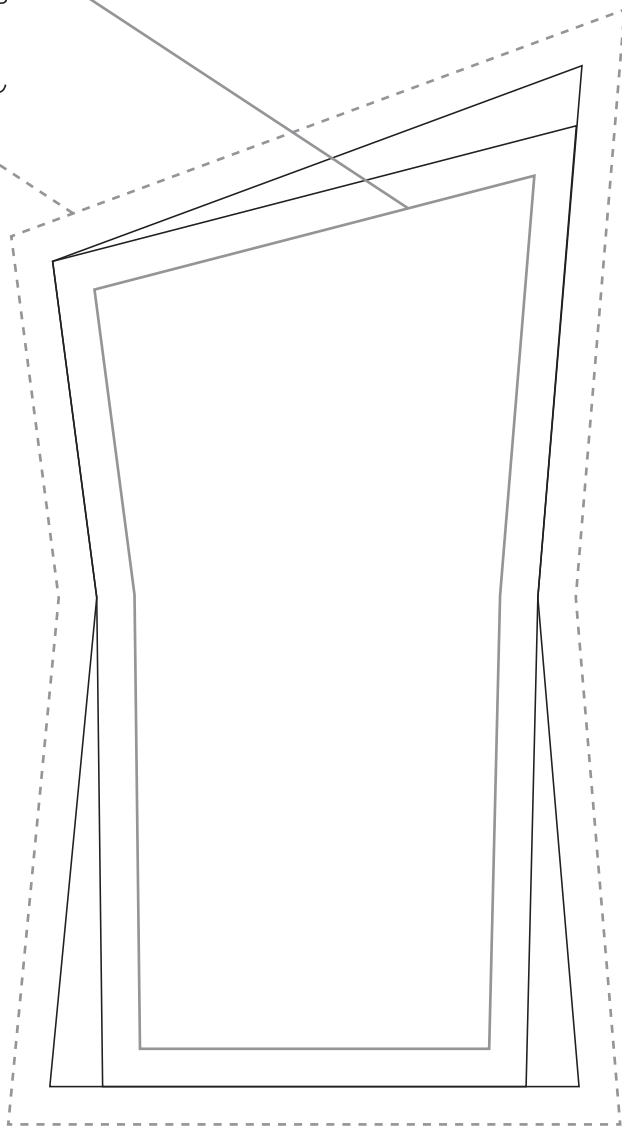

front

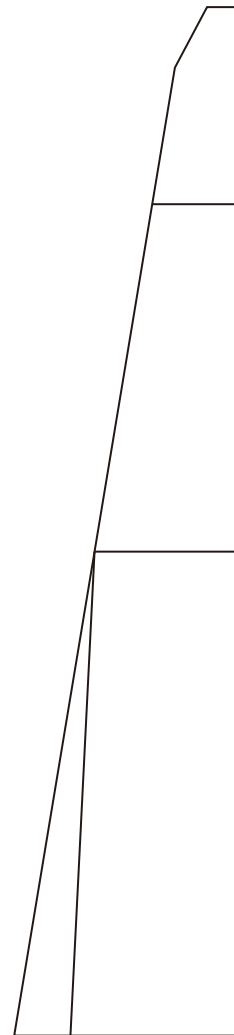

side